

PAVIMENTO LUSTRATI COTTO  
 SPESSORE cm 1.5 (6 x 28 cm) POSATI A COLLA

5.0

CALDANA ADDITTIVA PER PAVIMENTO TERMICO  
 SPESSORE cm 4.5

PAVIMENTO RADIANTE cm 9

ISOLAMENTO cm 5

MASSETTO cm 5

18.0

TESSUTO NON TESSUTO

40.0

LIVELLO RITROVAMENTO STRATIGRAFIA ARCHEOLOGICA

PAVIMENTO LISTELLI COTTO  
SPESSORE cm 1.5 (16 x 28 cm) POSATI A COLLA

CALDAIA ADDITIVATA PER PAVIMENTO TERMICO  
SPESSORE cm 4.5

PAVIMENTO RADIANTE cm 5

ISOLAMENTO cm 5

CUNICOLI IN C.A. PER PASSAGGIO CANALI

LIVELLO RITROVAMENTO STRATIGRAFICO ARCHEOLOGICO

CANALE 600x300

10

40

1.5

5

4.5

1.5

16

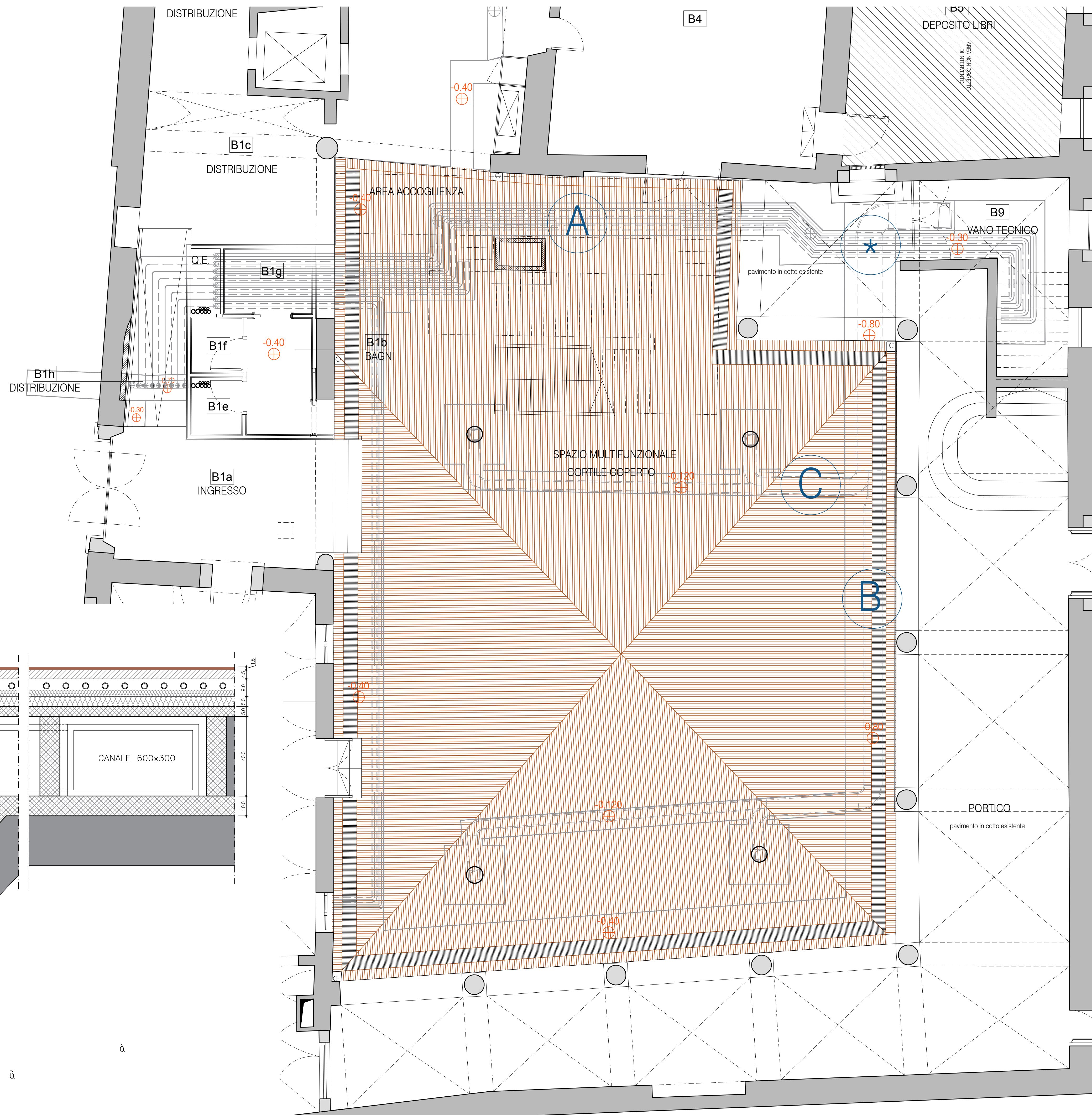

RESTAURO CONSERVATIVO DI  
**PALAZZO CREPADONA**  
DESTINATO ALLA NUOVA MEDIATECA DELLE DOLOMITI

- PROGETTAZIONE ESECUTIVA DEI LAVORI DI RESTAURO, OPERE EDILI, STRUTTURALI, IMPIANTISTICHE E COORDINAMENTO DELLA SICUREZZA IN FASE DI PROGETTAZIONE



<b>COMMITTENTE</b>	<b>RESPONSABILE UNICO DEL PROCEDIMENTO</b>
 <p><b>COMUNE DI BELLUNO</b>          Piazza Duomo, 1 – 32100 Belluno          C.F.: 00132550252 – P.IVA: 00132550252</p>	<p>arch. Carlo Erranti</p>
	<p>  </p>

**RAGGRUPPAMENTO TEMPORANEO DI PROFESSIONISTI**  
VERONA

**ARTECO ARCHITECTURE ENGINEERING CONSULTING**  
c.so S. Anastasia n.38 - VERONA

Antonio Alliani  
729  
arch. Antonio Alliani  
729  
arch. Antonio Alliani  
729

**ARTECO**  
ARCHITECTURE - ENGINEERING - CONSULTING

LUIGI CALCHI  
MARCO VENTURA  
LUIGIO CONNA  
ANTONIO DI LUCA

**Studio di Ingegneria MAZZORAN TILOCA DE LOTTO**  
piazza Castello n.4 - BELLUNO

ING. PIETRO CANTON  
piazza Piloni n.12 - BELLUNO

**STUDIO BORTOT**  
via Cal de Formiga n.12b - SANTA GIUSTINA (BL)

per.ind. Beppino Bortot  
per.ind. Daniele De Bona

**studio  
bortot**  
FOTOGRAFIA - GALLERIA - DESIGN

**R. STUDIO**  
via Marmolada n.2/o - ALLEGHE (BL)

ing. Felice Galardo

**R studio®**  
felice galardo ingegneri

**ING. CHIARA BARATTIN**  
via General Cantore n.34 - ALPAGO (BL)

<b>PROGETTO</b> <b>DETTAGLI CORTILE</b>  scala 1:50	DATA 05.09.2018	ALLEGATO  <b>158</b>
	AGGIORNAMENTI	

ALLEGATO  
158